

BAB I

PENDAHULUAN

1.1 LATAR BELAKANG

Perkembangan teknologi internet yang semakin maju, membuat manusia semakin dimanjakan dengan berbagai aplikasi yang mempermudah pelayanan publik. Dalam hal ini tentunya mempengaruhi kehidupan umat katolik di Gereja San Inigo Dirjodipuran Surakarta dimana sebagian besar umatnya adalah kalangan wirausaha dan pegawai kantoran yang juga memanfaatkan teknologi internet dalam pekerjaan sehari-harinya dengan jam kerja yang beragam berkisar antara jam 07:00 - 17:00, sedangkan untuk sekretariat gereja hanya buka pada jam 08 :00 - 14:00. sehingga umat yang bekerja tidak dapat datang ke sekretariat gereja untuk mengambil formulir pendaftaran pelajaran atau bertanya tentang informasi yang ada, karena informasi hanya ada pada papan pengumuman gereja saja.

Pada era modernisasi ini pelayanan Gereja tentunya juga perlu ditingkatkan seiring perkembangan teknologi internet, dikarenakan belum adanya sistem informasi di Gereja maka penulis akan membuat sistem informasi administarsi untuk Gereja San Inigo Dirjodipuran Surakarta. Pendayagunaan teknologi informasi pada pendaftaran pengarsipan pekerjaan secara administratif sangat membantu mengoptimalkan hasil sesuai tujuan. Mengingat pentingnya pelayanan yang baik untuk mewujudkan kepuasan umat, Gereja membutuhkan sarana pelayanan informasi administrasi yang baik kepada umat di Gereja San Inigo Dirjodipuran.

Memasuki era informasi teknologi, sekarang ini Gereja dituntut untuk bekerja lebih efektif dan efisien, maka perlu dilakukan perubahan agar lebih baik lagi. Di dalam pendaftaran pelajaran untuk calon baptis, komuni, krisma dan semua macam kegiatan yang menggunakan wilayah sekitar Gereja serta jadwal pemakaian tempat untuk gedung kegiatan agar tidak saling berbenturan dengan kegiatan lain.

Dari latar belakang di atas, maka penulis ingin melakukan suatu penelitian untuk menempuh mata kuliah skripsi dan Gereja San Inigo Dirjodipuran sebagai objek penelitian dengan judul “ SISTEM INFORMASI ADMINISTRASI GEREJA SAN INIGO DIRJODIPURAN SURAKARTA BERBASIS WEB ” dan diharapkan nantinya dapat membantu menciptakan kemudahan dalam kinerja Gereja kepada umatnya.

1.2 PERUMUSAN MASALAH

Berdasarkan latar belakang di atas, diperoleh rumusan masalah untuk melakukan penelitian dan rancang bangun tentang sistem administrasi pendaftaran pelajaran serta pemakaian tempat dan jadwal kegiatan , yakni :

- Bagaimana merancang bangun sistem informasi administrasi pada Gereja San Inigo Dirjodipuran ?

1.3 PEMBATASAN MASALAH

Sebagai batasan terhadap ruang lingkup penelitian, maka dibuat batasan masalah, diantaranya sebagai berikut ini :

1. Profil Gereja San Inigo Dirjodipuran Surakarta

2. Pendaftaran Pelajaran
 - 2.1 Pendaftaran Babtis
 - 2.2 Pendaftaran Komuni
 - 2.3 Pendaftaran Krisma
3. Informasi
 - 3.1 Renungan Harian
 - 3.2 Jadwal Kegiatan di Gereja
 - 3.3 Jadwal Ibadat Lingkungan
 - 3.4 Data Umat
 - 3.5 Baptisan
 - 3.6 Komuni Pertama
 - 3.7 krisma
 - 3.8 Kursus Perkawinan
 - 3.9 Pernikahan
 - 3.10 Kematian
4. Laporan
 - 4.1 Laporan Grafik Baptisan per tahun
 - 4.2 Laporan Grafik Komuni Pertama per tahun
 - 4.3 Laporan Grafik Krisma per tahun
 - 4.4 Laporan Grafik Pernikahan per tahun
 - 4.5 Laporan Grafik Kematian per tahun
5. Aset dan Keuangan
 - 5.1 Inventarisasi Barang
 - 5.2 Peminjaman Inventaris

- 5.3 Pengembalian Inventaris
- 5.4 Keuangan
- 5.5 Laporan Inventaris
- 5.6 Laporan Peminjaman Inventaris
- 5.7 Laporan Pengembalian Inventaris
- 5.8 Laporan Keuangan

1.4 TUJUAN SKRIPSI

Yang menjadikan dasar pemilihan ini adalah “ Bagaimana merancang dan bangun sistem informasi administrasi pada Gereja San Inigo Dirjodipuran “

1.5 MANFAAT SKRIPSI

Diharapkan dapat berguna bagi semua pihak, baik pihak akademik maupun Gereja. Adapun manfaat tersebut sebagai berikut :

I.5.1 Manfaat bagi Mahasiswa Peneliti

I.5.1.1 Menambah dan mengembangkan pengetahuan penulis, yang diperoleh pada saat perkuliahan untuk diterapkan pada objek lapangan.

I.5.1.2 Hasil penelitian dapat menambah khasanah wawasan tentang gambaran objek yang diteliti, secara lebih jelas mengenai bagaimana merancang sebuah sistem informasi yang baik menerapkan teori – teori yang telah didapatkan maupun secara praktis.

1.6 KERANGKA PEMIKIRAN

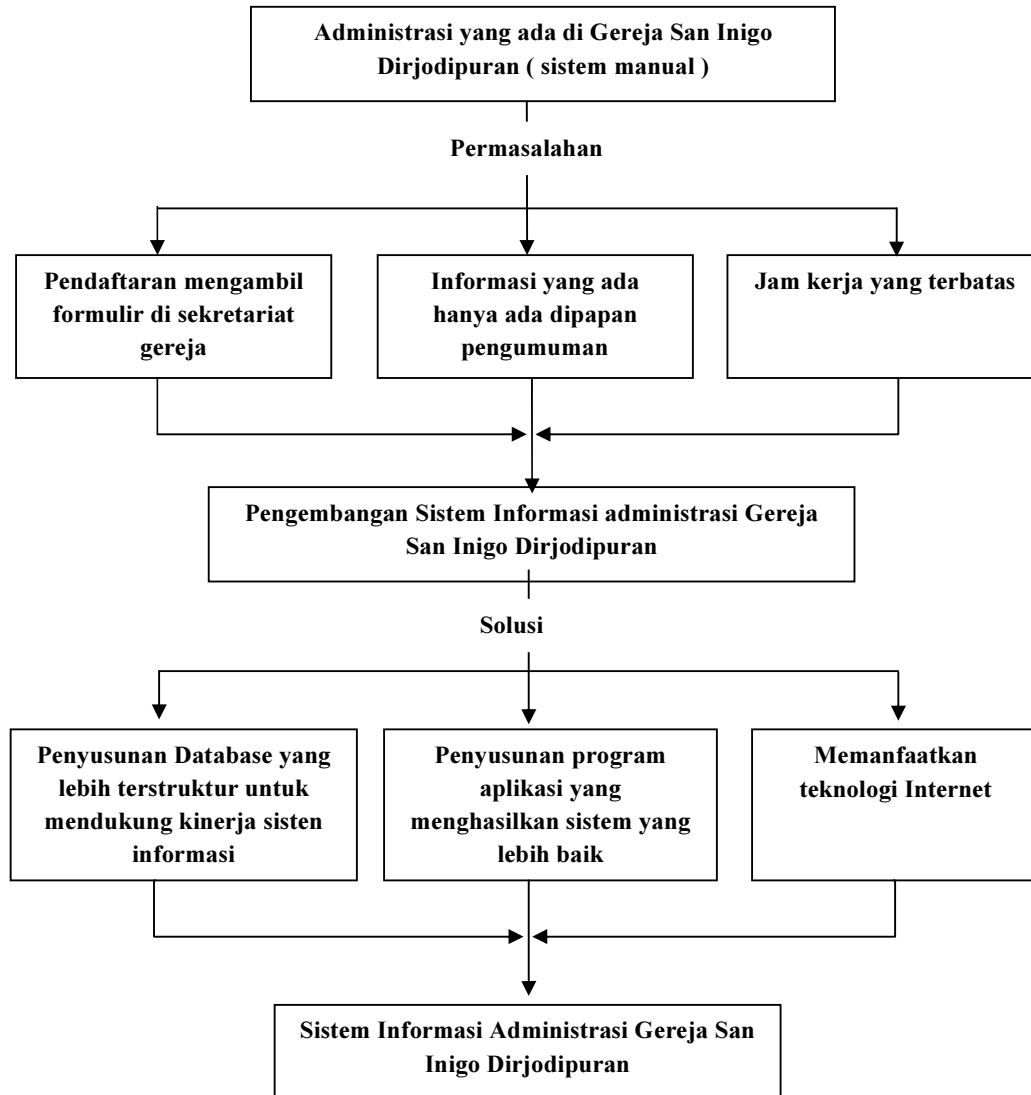

Gambar 1.1. Kerangka pikir permasalahan di Gereja San Inigo Dirjodipuran

1.7 Sistematika Penulisan

Sistematika penulisan skripsi ini adalah sebagai gambaran secara global atau garis besar mengenai hal-hal yang akan dibahas dalam bab-bab selanjutnya, sehingga nantinya akan mempermudah penulis dalam

menyelesaikan skripsi ini. Sistematika penulisan tersebut adalah sebagai berikut :

BAB I. PENDAHULUAN

Dalam Bab ini menjelaskan tentang latar belakang penelitian, perumusan masalah, pembatasan masalah, tujuan dan manfaat tulisan, metodologi penelitian serta sistematika penulisan.

BAB II. LANDASAN TEORI

Dalam bab ini berisikan tentang landasan teori yang digunakan untuk menyusun skripsi, landasan teori ini penulis mengambil/mengutip ilmu yang penulis peroleh dari bangku kuliah serta dari buku-buku untuk melengkapi penganalisaan.

BAB III. METODE PENELITIAN

Dalam bab ini menjelaskan tentang metode penelitian, jenis penelitian, teknik pengumpulan data, teknik analisis data, tempat dan waktu penelitian.

BAB IV. GAMBARAN UMUM OBJEK PENELITIAN

Dalam bab ini menjelaskan tentang Gereja San Inigo Dirjodipuran Surakarta mengenai profil, lokasi, visi dan misi yang ada pada Gereja San Inigo Dirjodipuran Surakarta.

BAB V. PEMBAHASAN

Bab ini memberikan penjelasan tentang analisa sistem yang baru, desain sistem baru, implementasi.

BAB VI. PENUTUP

Bab ini berisi kesimpulan dan saran penulis.